nástavba nových učeben
ZŠ Zruč nad Sázavou

re:architekti / prezentace 21.8.2024

1.NP

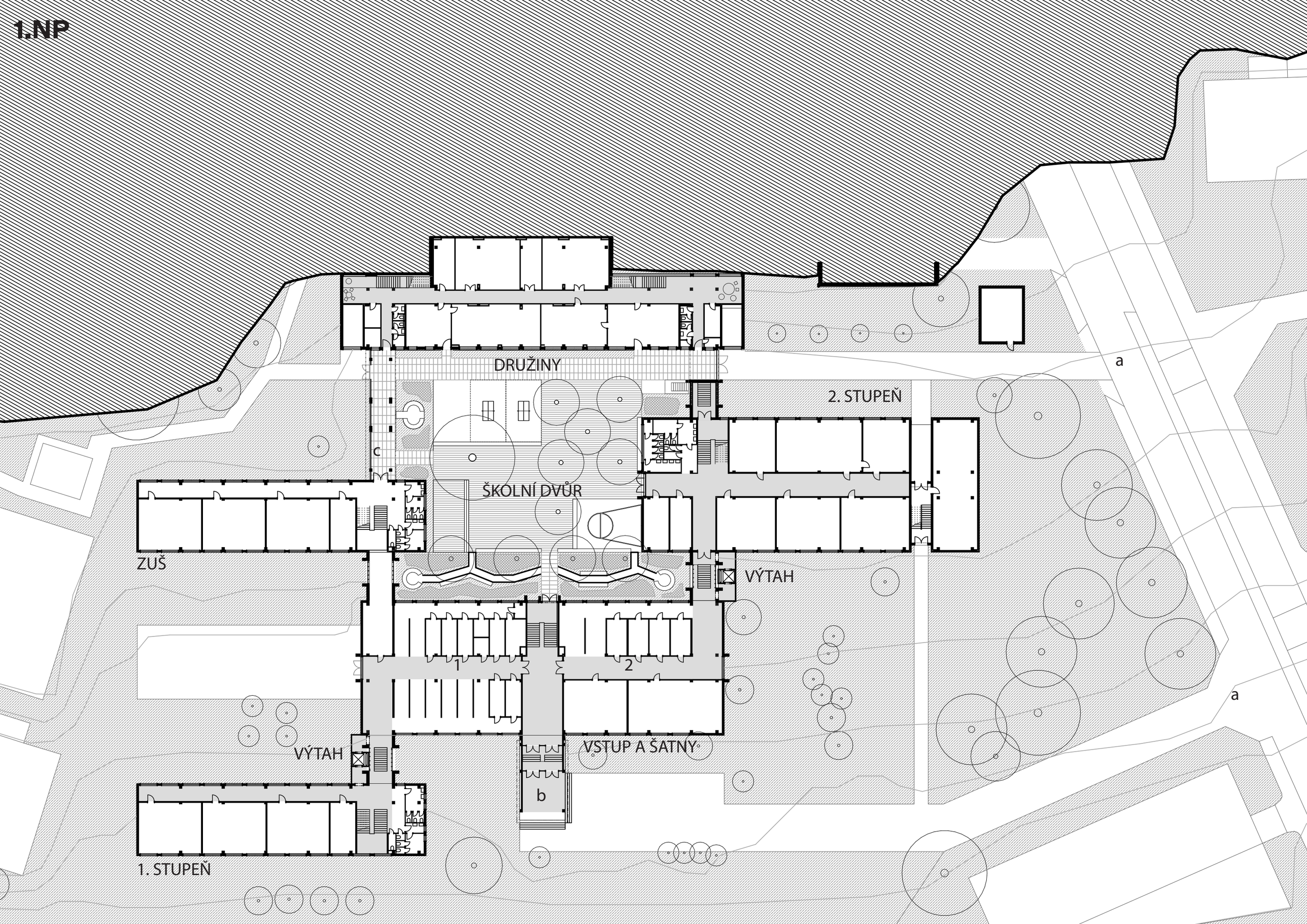
DRUŽINY
2. STUPEŇ
c
ŠKOLNÍ DVŮR
ZUŠ
VÝTAH
1
2
a
a
VÝTAH
VSTUP A ŠATNY
b
1. STUPEŇ

2.NP

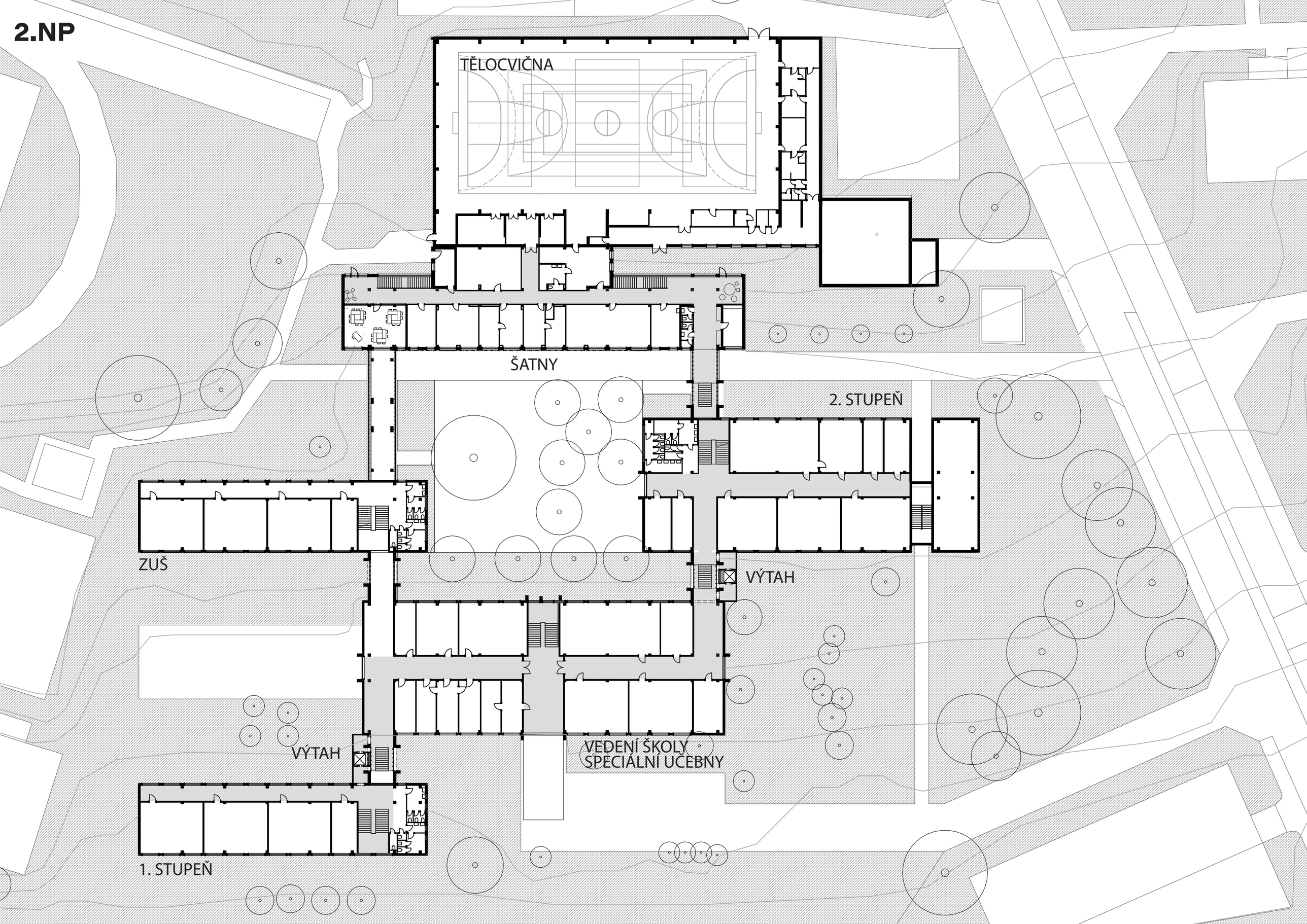
TĚLOCVIČNA
ŠATNY
2. STUPEŇ
ZUŠ
VÝTAH
VÝTAH
VEDENÍ ŠKOLY
SPECIÁLNÍ UČEBNY
1. STUPEŇ

3.NP

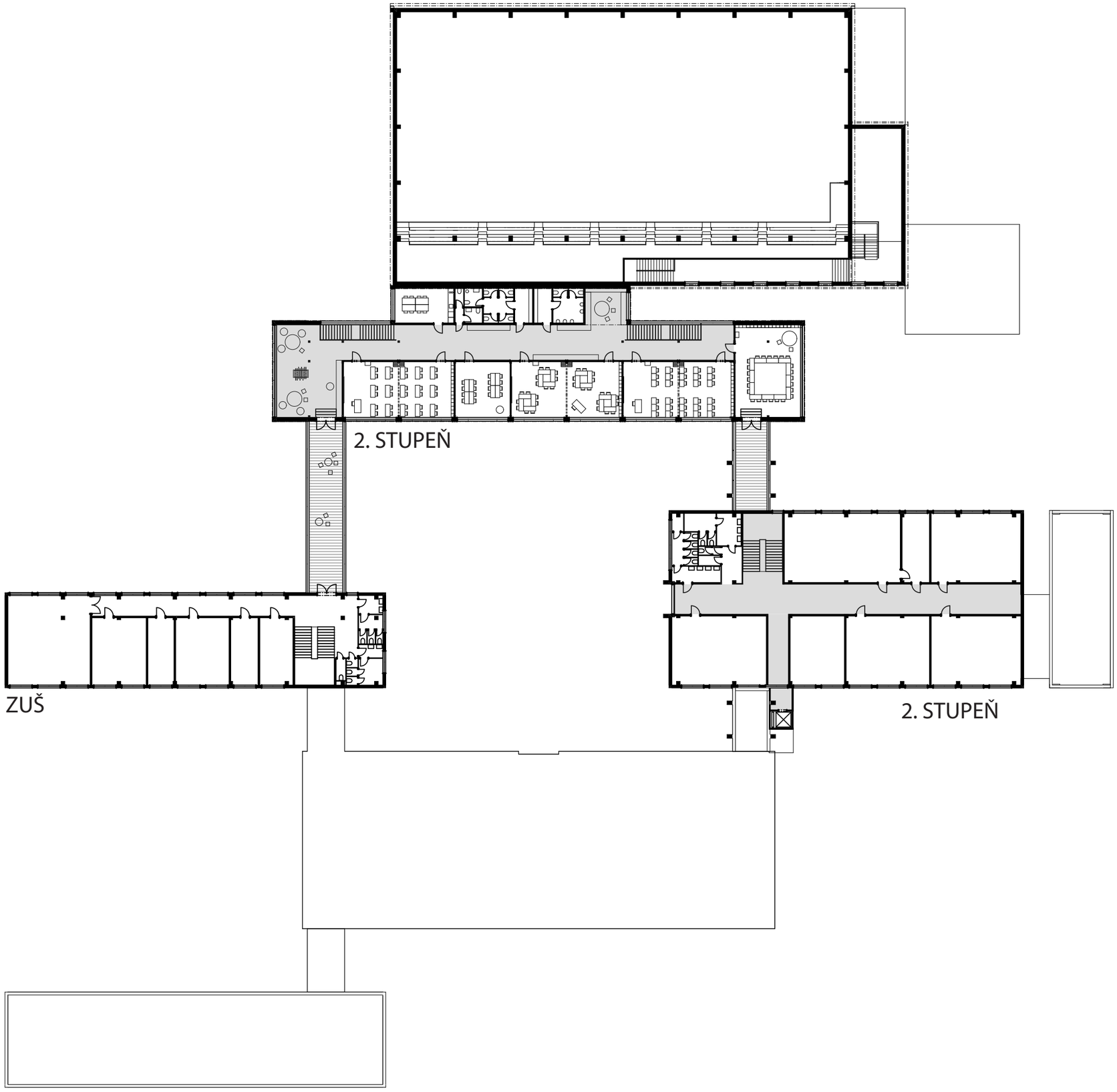

3.NP

3.01	hala	245 m²
3.02	kmenová třída	70 m²
3.03	malá třída	35 m²
3.04	kmenová třída	70 m²
3.05	kmenová třída	70 m²
3.06	velká třída	70 m²
3.07	kabinet	23 m²
3.08	WC dívky	23 m²
3.09	WC chlapci	19 m²
3.10	WC dospělí + úklidová místnost	6 m²

a) relaxační místnost

b) odpočinkové zákoutí

c) venkovní terasa

d) venkovní terasa

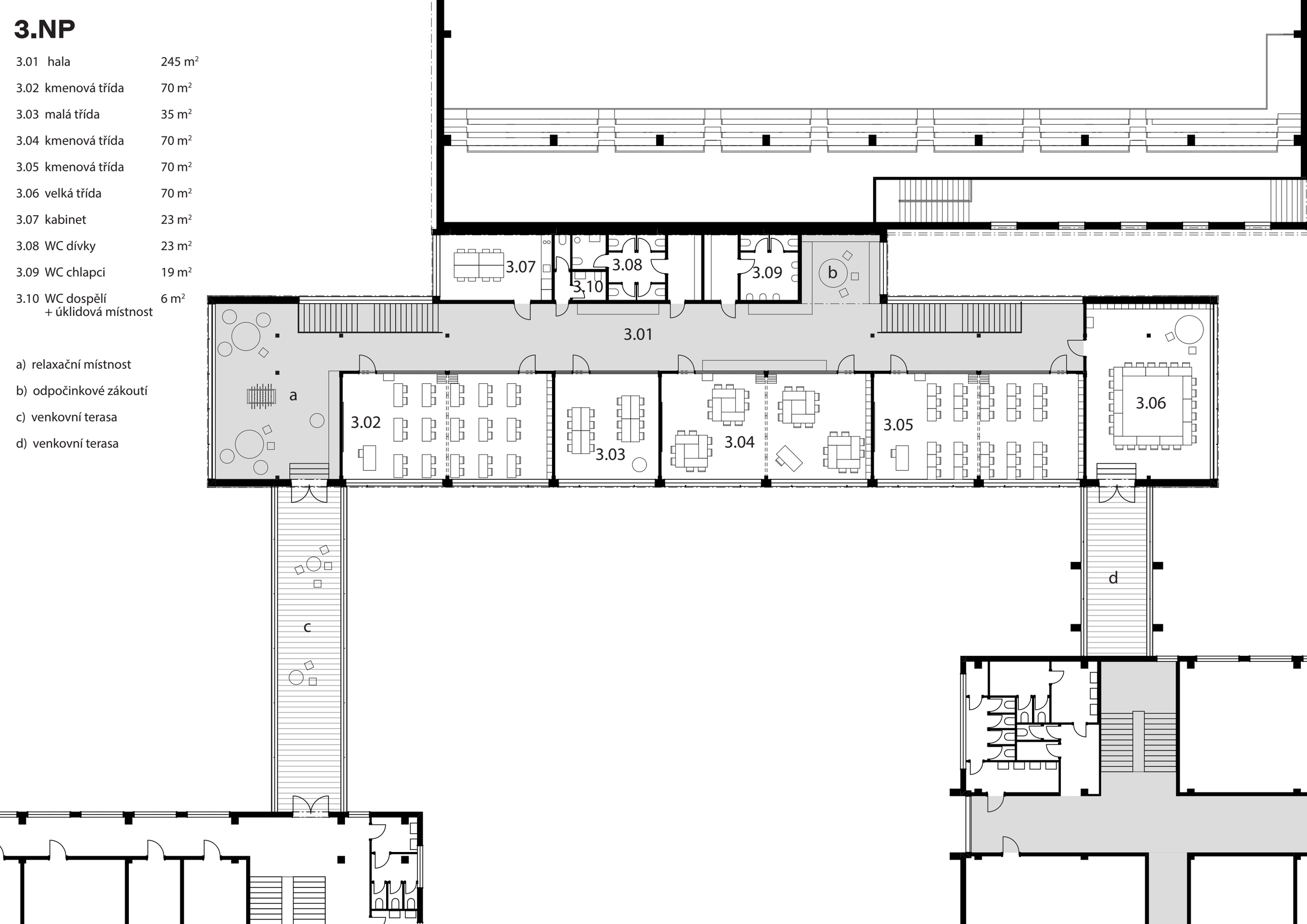

3.NP

stávající konstrukce

bourané konstrukce

nové konstrukce

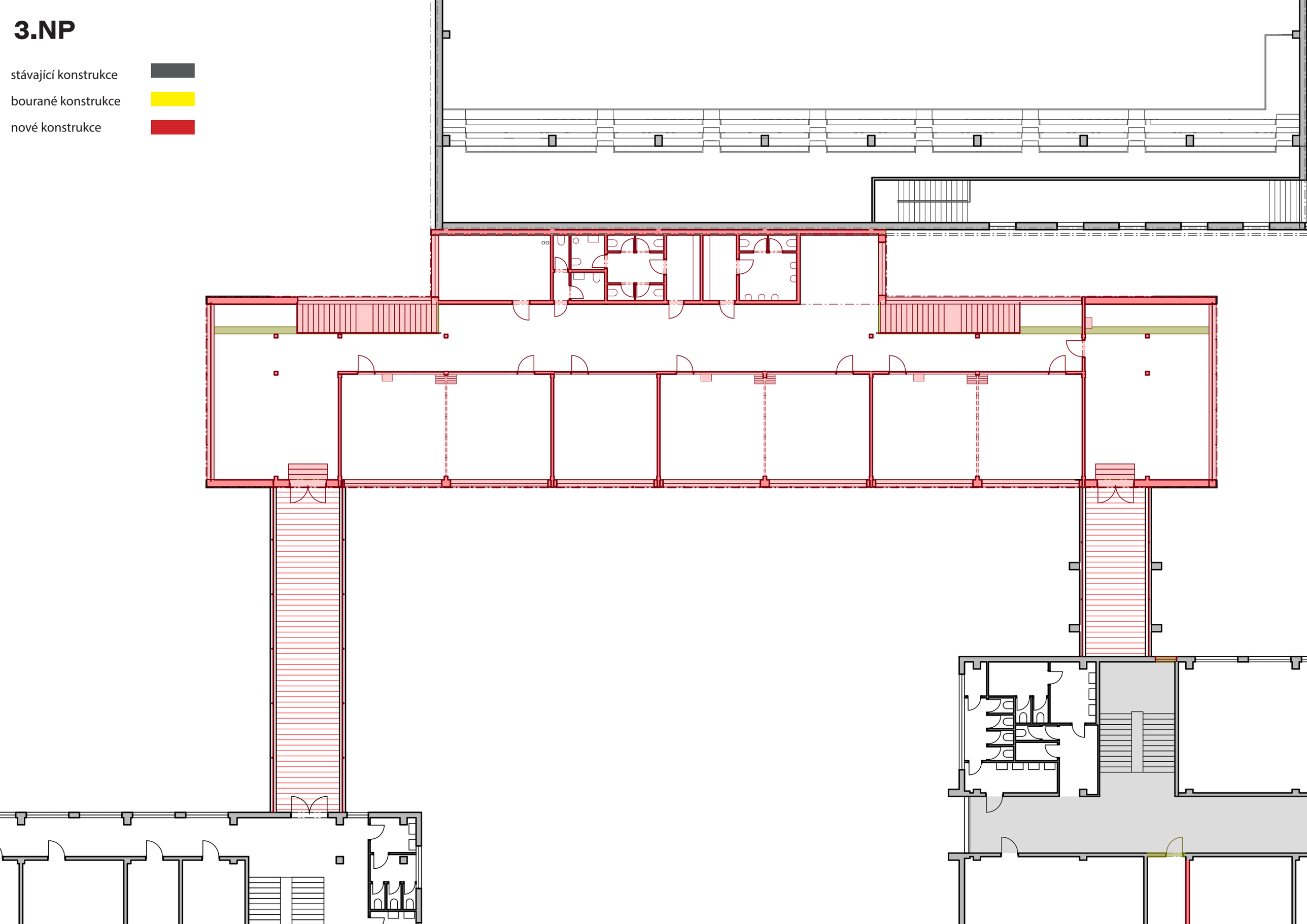

3.NP

2.01	třída	50 m²
2.02	místnost	16 m²

a) rozšíření chodby

b) únikové východy

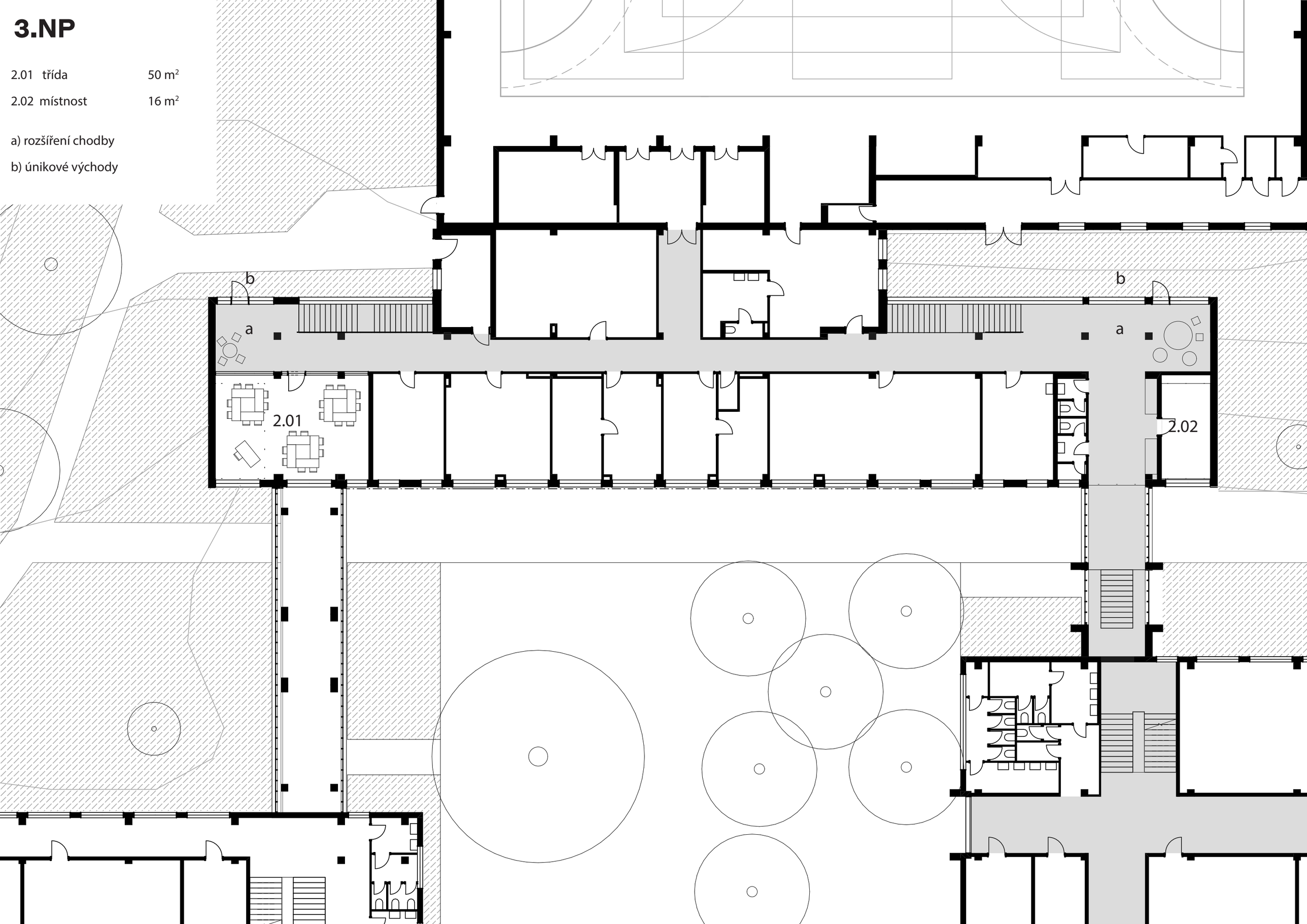

2.NP

stávající konstrukce

bourané konstrukce

nové konstrukce

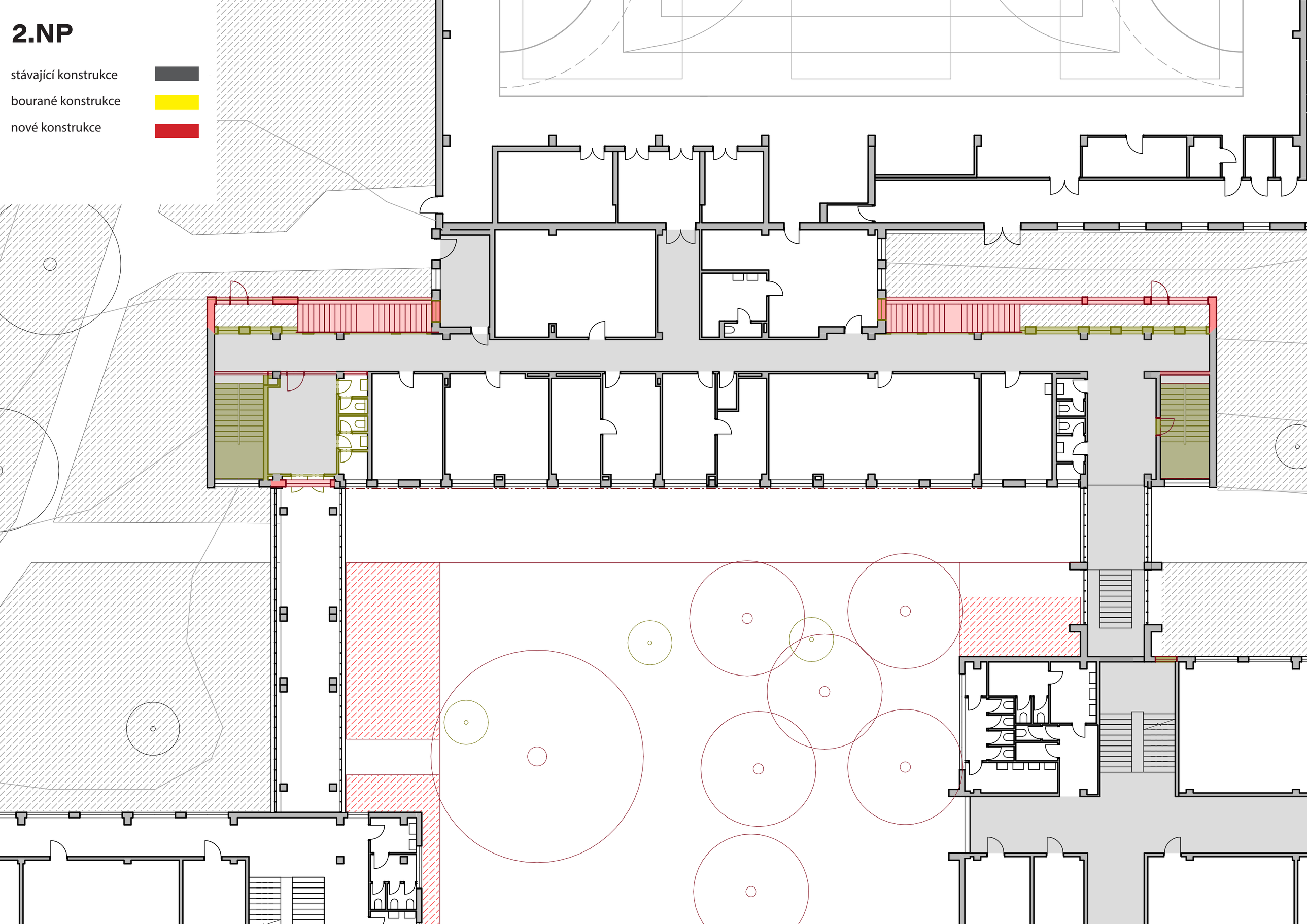

1.NP

1.01	místnost	16 m^2
1.02	místnost	16 m^2

a) rozšíření chodby

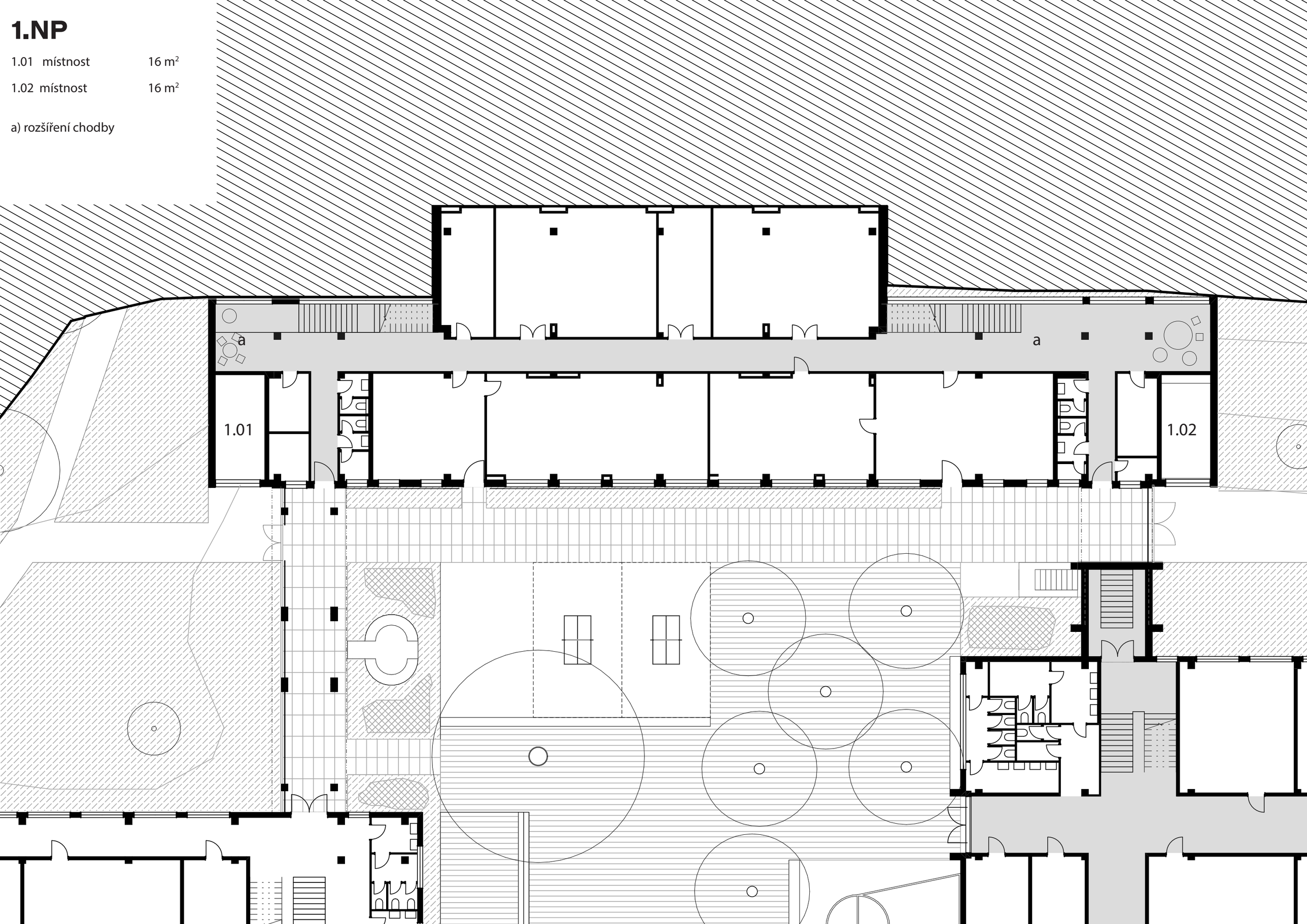

1.NP

stávající konstrukce

bourané konstrukce

nové konstrukce

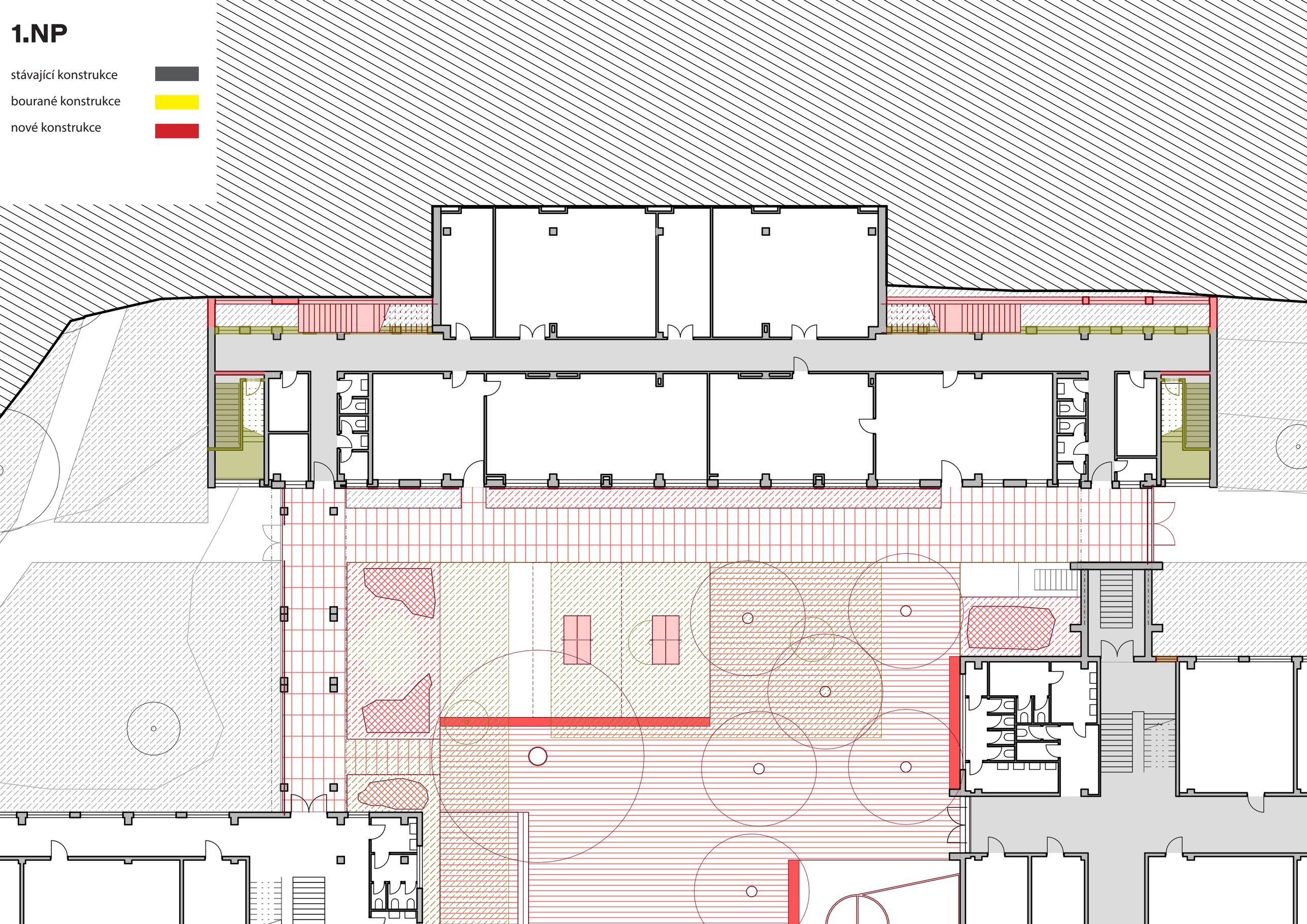

příčný řez

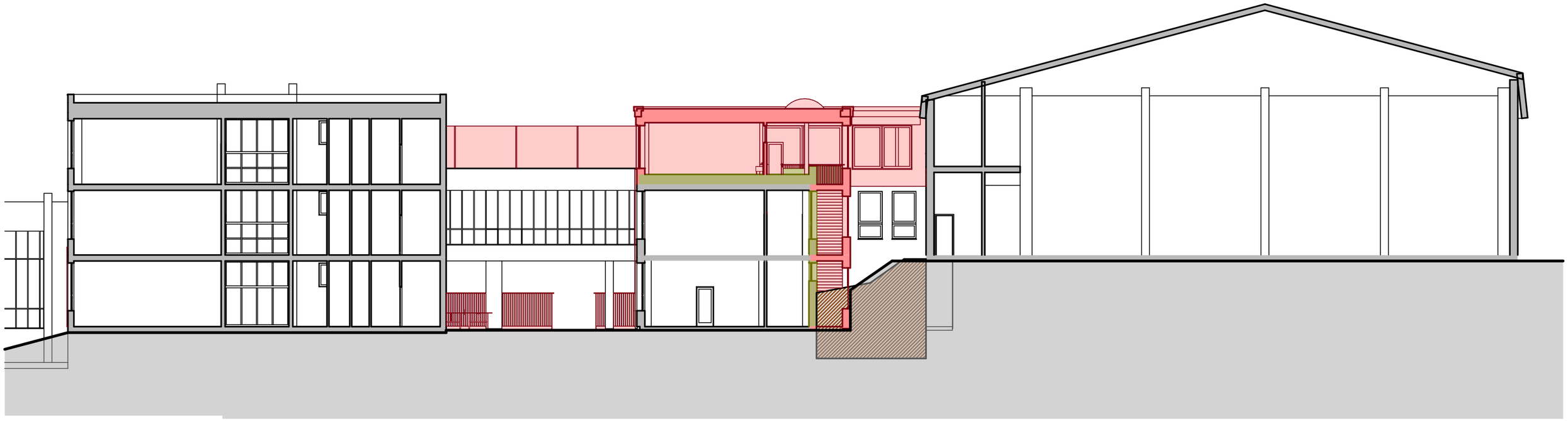

podélný řez

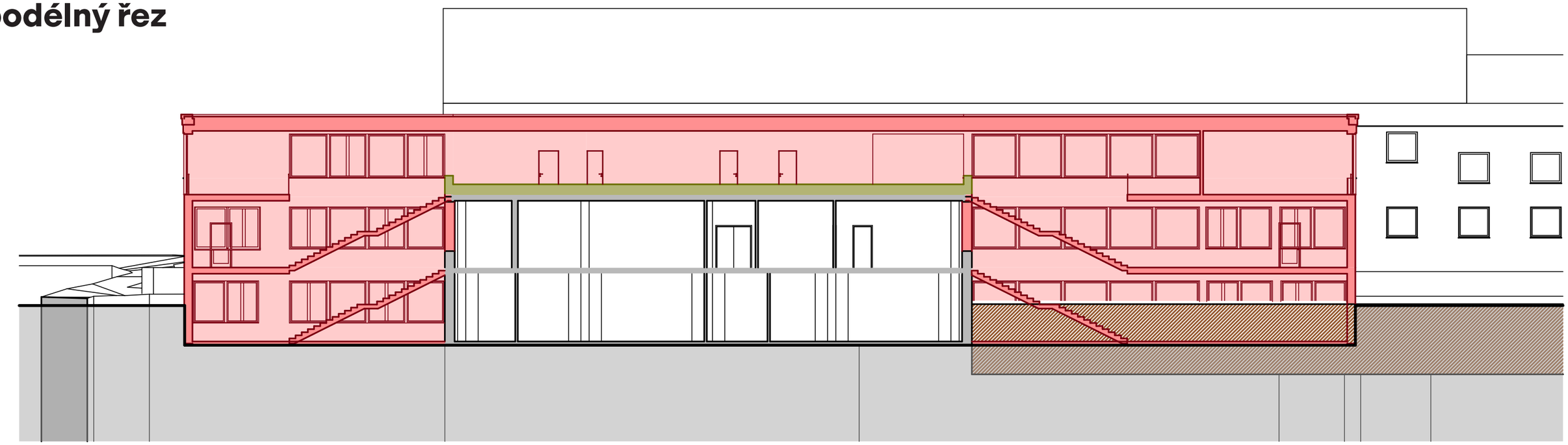

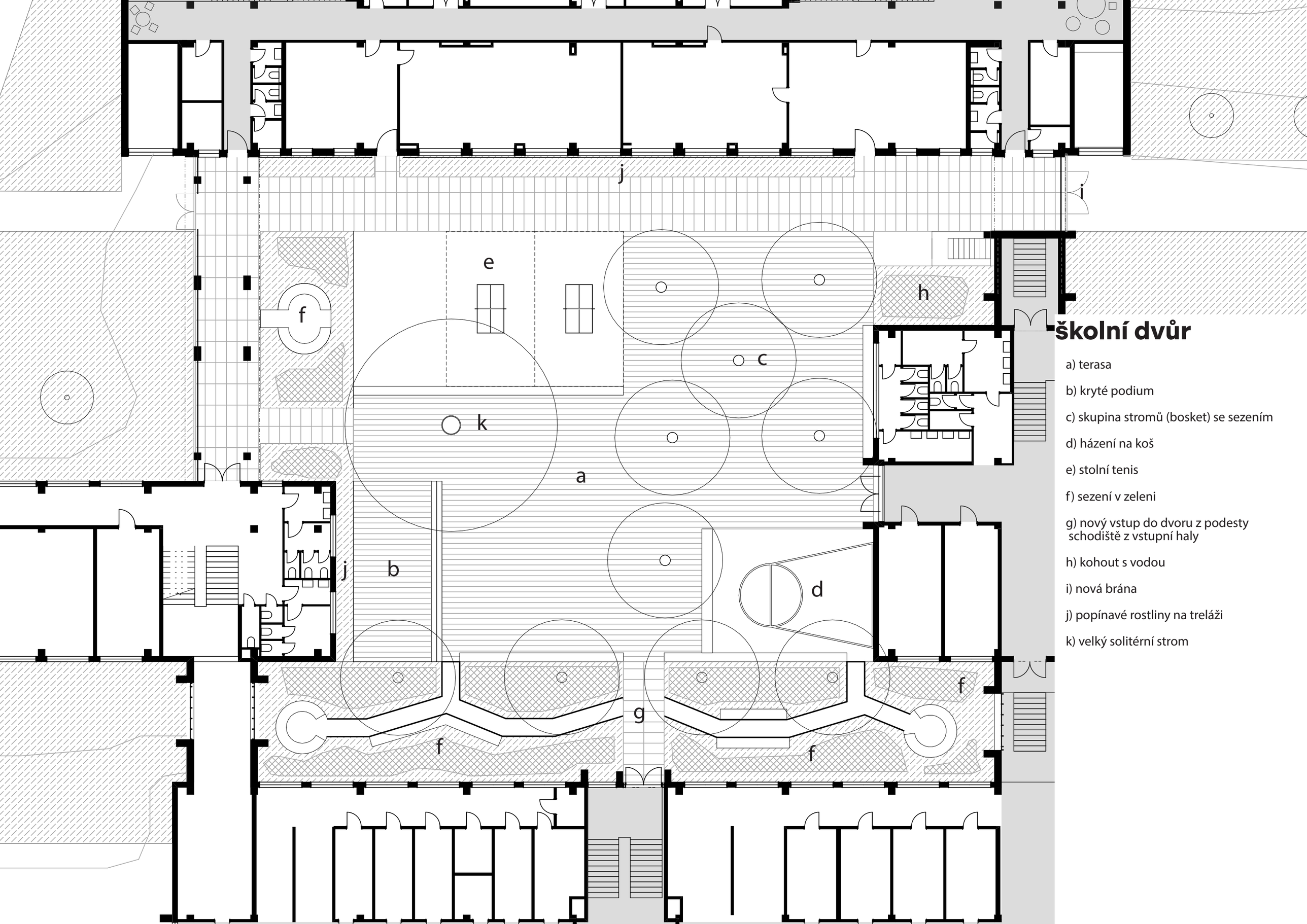

školní dvůr

a) terasa

b) kryté podium

c) skupina stromů (bosket) se sezením

d) házení na koš

e) stolní tenis

f) sezení v zeleni

g) nový vstup do dvoru z podesty schodiště z vstupní haly

h) kohout s vodou

i) nová brána

j) popínavé rostliny na treláži

k) velký solitérní strom

WC

re:architekti / prezentace 21.8.2024